Transporteur à roulettes / Pièces de raccordement / Convoyeurs à roues

Transporteur à roulettes

RoHS10

L standard

PFSSPH (Standard) PFSUPH (Pas large)
PFSPPH (Pas étroit)

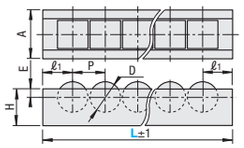

Qté de roues Configurable

PFSSPHF (Standard) PFSUPHF (Pas large)
PFSPPHF (Pas étroit)

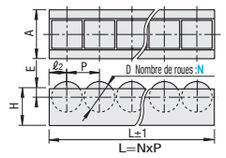

Standard / Pas étroit / Pas large

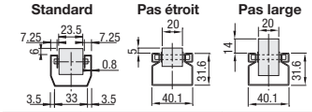

Référence pièce	M Matériau	S Traitement de surface
PFSSPH□	Bord : EN 1.0330 équiv.	Galvanisation à chaud, sans chrome
	Galet : polyacétal	-
	Arbre : polyacétal	-
PFSPPH□	Bord : EN 1.0330 équiv. (enroulé à chaud)	Galvanisation à chaud, sans chrome
PFSUPH□	Roue : polypropylène	-

L standard

Référence pièce	L Longueur nominale	Longueur réelle L (mm)	A	H	E	P	D	ℓ1	Roue (qté)	Masse (kg)	Charge admissible (par roue)	Pièces de raccordement	Prix unitaire 1 - 49 pièce(s)	Remise sur volume 50~100
PFSSPH (standard)	2000	1992	40	30	6.5	27	25	24	73	2.12	5kg	JBS50□	3,200	3,040
	2400	2397							88	2.56			3,800	3,610
	3000	2991							110	3.20			4,750	4,510
PFSPPH (à pas étroit)	2000	2000	40.1	31.6	4	20	18	10	99	2.50	7kg	JBS50□A	4,750	4,510
	2500	2500							124	3.13			5,900	5,600
	3000	3000							149	3.75			7,100	6,740
PFSUPH (à pas large)	2000	2000	40.1	31.6	4	50	36	25	39	2.36	10kg		3,900	3,700
	2500	2500							49	2.95			4,900	4,650
	3000	3000							59	3.54			5,900	5,600

Pour les commandes supérieures aux quantités indiquées, voir auprès de WOS.

Ordering Example

Référence pièce	-	L	-	N
PFSSPH	-	2400		
PFSSPHF			-	50

Qté de roues Configurable

Référence pièce	Nombre de roues N	A	H	E	P	D	ℓ2	Masse (kg/m)	Charge admissible (par roue)	Pièces de raccordement	Prix unitaire 1 ~ 5 pièce(s) Roue (1 pièce)	Frais de coupe
PFSSPHF	5~110	40	30	6.5	27	25	13.5	1.1	5kg	JBS50□		
PFSPPHF	5~149	40.1	31.6	4	20	18	10	1.25	7kg	JBS50□A		
PFSUPHF	5 ~ 59	40.1	31.6	4	50	36	25	1.18	10kg			

Pièces de raccordement

RoHS10

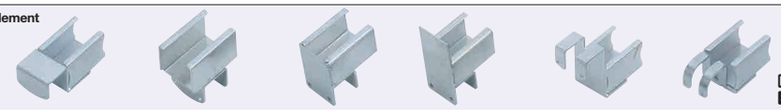

M Matériau : EN 1.0330 équiv.
S Traitement de surface : chromate trivalent

Support avant JBS501, JBS501A

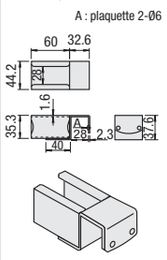

Support intermédiaire JBS504, JBS504A

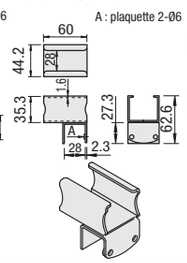

Support inférieur JBS505, JBS505A

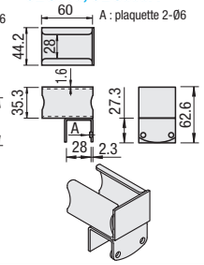

Support inférieur JBS506, JBS506A

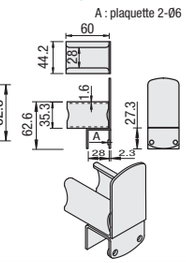

Chute bidirectionnelle* JBS507, JBS507A

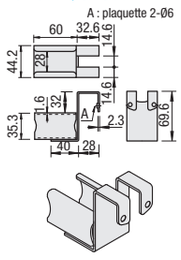

Support avant bidirectionnel* JBS508, JBS508A

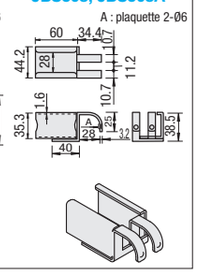

Référence pièce	Masse (g)	Prix unitaire 1 - 49 pièce(s)	Remise sur volume 50~100
JBS501 JBS501A	180		
JBS504 JBS504A	146		
JBS505 JBS505A	168		
JBS506 JBS506A	192		
JBS507 JBS507A	184		
JBS508 JBS508A	164		

Pour les commandes supérieures aux quantités indiquées, voir auprès de WOS.

Ordering Example Référence pièce: JBS501

*Le type bidirectionnel peut être monté sur un profilé tubulaire, entre des montages de roues linéaires, comme indiqué ci-dessous.

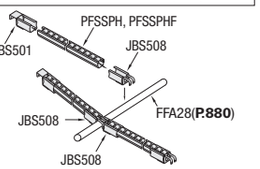

Transporteurs à galets

RoHS10

L standard

FFSSPH
FFSPPH

Qté de roues Configurable

FFSSPHF
FFSPPHF

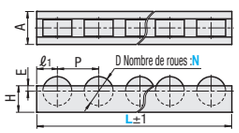

La dim. L pour le Type galet sélectionnable sera NxP+P.

Standard / Pas étroit

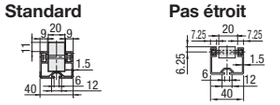

Référence pièce	M Matériau	S Traitement de surface
FFSSPH FFSPPH	Bord : EN AC-51400-T5 équiv.	Anodisé clair
FFSSPHF	Galet : polyacétal	-
FFSPPHF	Arbre : JIS-SWRM	-

L standard

Référence pièce	L Longueur nominale	A	H	E	P	D	ℓ1	Roue (qté)	Masse (kg)	Charge admissible (par roue)	Prix unitaire 1 - 49 pièce(s)	Remise sur volume 50~100
FFSSPH (type économique)	1000	40	32	5	50	35	25	20	1.84	10kg		
	1500							30	2.76			
	3000							60	5.52			
FFSPPH (à pas étroit)	1000	40	32	5	15	13	10	67	6.39	7kg		
	1500							100	9.42			
	3000							200	18.6			

Pour les commandes supérieures aux quantités indiquées, voir auprès de WOS.

Qté de roues Configurable

Référence pièce	Nombre de roues N	Masse (kg/m)	Charge admissible (par roue)	Pièces de raccordement	Prix unitaire 1 à 100 pièces. Roue (1 pièce)	Frais de coupe
FFSSPHF	5~110	1.84	10kg	JBS50□A		
FFSPPHF	5~110	6.39	7kg	JBS50□A		

Pour les commandes supérieures aux quantités indiquées, voir auprès de WOS.

Ordering Example

Référence pièce	-	L	-	N
FFSSPH	-	3000		
FFSPPHF			-	10

Glissières de transporteur à patins / Pièces de raccordement / Tables de levage

Glissières du transporteur à patins

RoHS10

PFSL (L configurable)

Ne pas utiliser d'adhésifs.

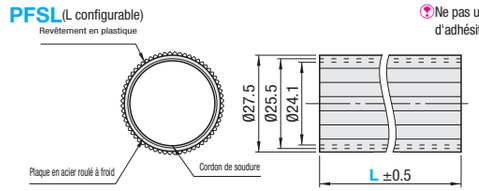

Type	Profilé tubulaire en acier		Revêtement en plastique
	M Matériau	S Traitement de surface	M Matériau
PFSL	EN 1.0330 équiv. (épaisseur 0.7mm)	Zingage à chaud + traitement antirouille sans chromate	Résine oléfinique

L configurable

Référence pièce Type	N°	Couleur	L Incrément de 1mm	Masse (kg/m)	Prix unitaire /m 1~100 pièce(s)
PFSL	28	F (ivoire)	150~3000	0.53	

Pièces de raccordement pour les glissières de transporteur à patins

RoHS10

Support avant bidirectionnel
JBS511

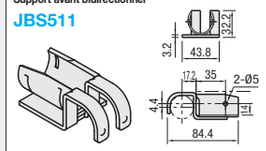

Tête bidirectionnelle
JBS512

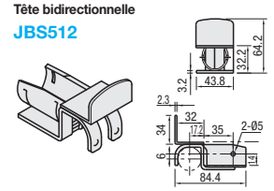

Chute bidirectionnelle
JBS513

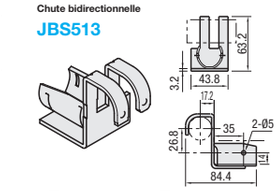

M Matériau : EN 1.0330 équiv. S Traitement de surface : Placage au chrome trivalent

Référence pièce	Masse (g)	Prix unitaire 1 - 49 pièce(s)	Remise sur volume 50~100
JBS511	120		
JBS512	168		
JBS513	158		

Pour les commandes supérieures aux quantités indiquées, voir auprès de WOS.

Ordering Example

Référence pièce	-	Couleur	-	L
PFSL28 JBS511	-	F	-	1250

Glissières du transporteur à patins

Les goulottes peuvent être configurées plus économiquement avec les glissières de transporteur à patins qu'avec les unités de convoyeur sur roues. Les glissières de transporteur à patins sont des rails avec des rainures sur la surface. Les conteneurs en plastique glissent facilement sur les glissières de transporteur à patins.

Tables de levage

RoHS10

(Corps principal - Type standard)

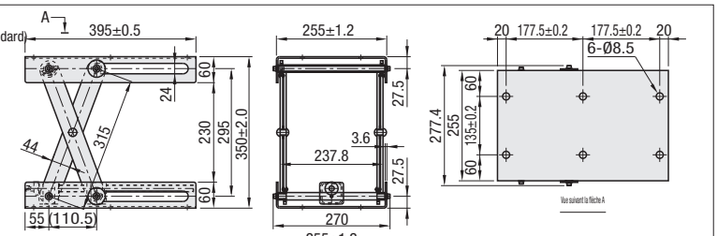

(Poignée dédiée)

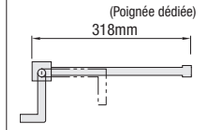

PFJB305 (Embase dédiée)

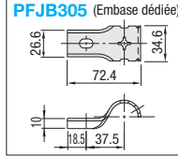

(Corps principal - Type à panneau amovible)

*Les panneaux supérieur et inférieur en aluminium (T=3mm) sont amovibles. Les charges indiquées ci-dessous sont les valeurs avec panneaux en place.

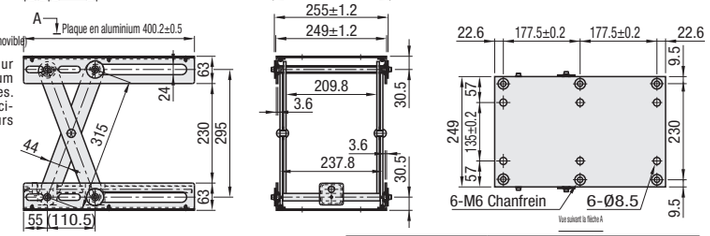

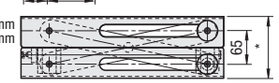

* PFJB802 : 120±2.0mm
PFJB803 : 126±2.0mm

Référence pièce	M Matériau	S Traitement de surface
	EN 1.0320 équiv. (enroulé à chaud) (3.6mm)	Galvanisation au zinc
	Corps principal : EN 1.0330 équiv. (enroulé à chaud) (3.6mm)	Corps principal : chrome trivalent
	Panneau : EN AW-5052 équiv. (3mm)	Panneau : anodisé
PFJB305	EN 1.0320 équiv. (enroulé à chaud)	Galvanisation au zinc

Référence pièce	Charge statique (kg)	Charge dynamique (kg)	Masse	Prix unitaire 1 - 19 pièce(s)	Remise sur volume 20~100
(Corps principal - Standard)	100	80	12.5kg		
(Corps principal - Type à panneau amovible)	60	50	10.3kg		
(poignée)	-	-	444g		
PFJB305 (embase spéciale)	-	-	53g		

Pour les commandes supérieures aux quantités indiquées, voir auprès de WOS.

Ordering Example Référence pièce

Example

Tables de levage

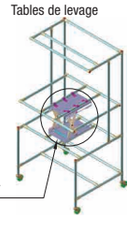

A utiliser pour régler la hauteur de la crémaillère de la plate-forme de travail.

Agrandissement de la partie encerclée

PFJB305

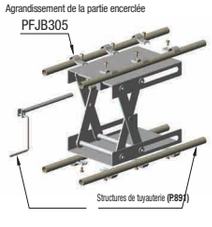

Structures de tuyauterie (P.891)