HDC 10A KLU 1M25G

Weidmüller Interfaces GmbH & Co. KG

Postfach 3030

32760 Detmold

Tel. +49 5231 14-0

Fax. +49 5231 14-2083

info@weidmueller.com

www.weidmueller.com

Les boîtiers CIE sont parfaitement protégés grâce à un alliage injecté et à un revêtement de surface à plusieurs couches.
Le système de verrouillage sophistiqué est fabriqué en acier inoxydable. Ce qui implique une longue vie utile, une excellente résistance à la corrosion et une bonne tenue aux chocs.
Le verrouillage du boîtier garantit la sécurité du système. Notre système à ressort, unique et breveté, garantit un verrouillage sûr du boîtier et protège ce dernier contre toute ouverture inopinée.
Le repérage laser permet une identification immédiate. Pour pouvoir affecter chaque produit de façon immédiate, un repérage durable est imprimé au laser directement sur le boîtier.
Les boîtiers Weidmüller RockStar® IP65 / NEMA de type 4X s'imposent, quand il s'agit de coffrets industriels avec indice de protection IP65.

Informations générales de commande

Version	CIE ,96 boîtiers, Taille: 2, Degré de protection: IP65 (quand enfiché), Capot prolongateur, Verrouillage longitudinal sur la partie inférieure, Standard, Taille des entrées de câbles: M 25
Référence	1788670000
Type	HDC 10A KLU 1M25G
GTIN (EAN)	4032248206216
Qté.	1 pièce(s)

HDC 10A KLU 1M25G

Weidmüller Interfaces GmbH & Co. KG
Postfach 3030
32760 Detmold
Tel. +49 5231 14-0
Fax. +49 5231 14-2083
info@weidmueller.com
www.weidmueller.com

Caractéristiques techniques

Dimensions et poids

Hauteur	48 mm	Hauteur (pouces)	1,89 inch
Largeur	53,5 mm	Largeur (pouces)	2,106 inch
Poids net	129 g		

Températures

Température limite	-40 °C ... 125 °C

Classifications

ETIM 6.0	EC000437	ETIM 7.0	EC000437
ETIM 8.0	EC000437	ECLASS 9.0	27-44-02-02
ECLASS 9.1	27-44-02-02	ECLASS 10.0	27-44-02-02
ECLASS 11.0	27-44-02-02	ECLASS 12.0	27-44-02-02

Caractéristiques générales

Boîtiers CEM	Non	Couple de serrage	0,5 Nm
Degré de protection	IP65 (quand enfiché)	Matériau de base du boîtier	Aluminium injecté
Matériau de l'élément de verrouillage	Acier inoxydable	Surface	Électrolaque

Dimensions

Entrée du câble	a. filetage	Hauteur boîtier B	48 mm
Largeur boîtier C	29,5 mm	Longueur boîtier	63 mm

Version

BG	2	Couleur (RAL)	RAL 7035
Couple de serrage	0,5 Nm	Entrée du câble	a. filetage
Filetage (intérieur)	M 25	Forme	Standard
Indiqué pour ModuPlug®	Non	Nombre d'entrées de câble latéralement	0
Nombre d'entrées de câble vers le haut	1	Partie supérieure/sous-partie/Couvercle	Partie inférieure
Taille	2	Taille des entrées de câbles	M 25
Type	Prolongation	Version boîtier	Capot prolongateur
Version système de fermeture	Verrouillage longitudinal sur la partie inférieure	Version étrier	Verrouillage longitudinal

Substance	Acétone
Résistance aux agents chimiques	Résistant sous condition
Substance	Huile pour forage
Résistance aux agents chimiques	Résistant
Substance	Diesel
Résistance aux agents chimiques	Résistant
Substance	Éthanol
Résistance aux agents chimiques	Résistant
Substance	Huile de transmission
Résistance aux agents chimiques	Résistant
Substance	Huile hydraulique

HDC 10A KLU 1M25G

Weidmüller Interfaces GmbH & Co. KG

Postfach 3030

32760 Detmold

Tel. +49 5231 14-0

Fax. +49 5231 14-2083

info@weidmueller.com

www.weidmueller.com

Caractéristiques techniques

Résistance aux agents chimiques	Résistant
Substance	Liquide de refroidissement
Résistance aux agents chimiques	Résistant
Substance	Essence au benzène
Résistance aux agents chimiques	Résistant
Substance	Suintement
Résistance aux agents chimiques	Résistant
Substance	Supercarburant
Résistance aux agents chimiques	Résistant sous condition
Substance	Eau
Résistance aux agents chimiques	Résistant
Substance	UV
Résistance aux agents chimiques	Instable
Substance	Ozone
Résistance aux agents chimiques	Instable

Conformité environnementale du produit

REACH SVHC	Lead 7439-92-1 Potassium perfluorobutane sulfonate 29420-49-3
SCIP	e98b2b24-ba23-41bf-8d19-0dda3647412f
Résistance aux agents chimiques	de.myview.objectmodel.impl.BlockImpl@42ab0185 de.myview.objectmodel.impl.BlockImpl@6c284670 de.myview.objectmodel.impl.BlockImpl@5bf6ab2b de.myview.objectmodel.impl.BlockImpl@1e39a774 de.myview.objectmodel.impl.BlockImpl@4842a1f de.myview.objectmodel.impl.BlockImpl@2a31f739 de.myview.objectmodel.impl.BlockImpl@44f0bea7 de.myview.objectmodel.impl.BlockImpl@1721a34a de.myview.objectmodel.impl.BlockImpl@32d0a763 de.myview.objectmodel.impl.BlockImpl@177d163f de.myview.objectmodel.impl.BlockImpl@563997f1 de.myview.objectmodel.impl.BlockImpl@4c18558f de.myview.objectmodel.impl.BlockImpl@7b4408d0

Agréments

Agréments	
ROHS	Conforme
UL File Number Search	Site Web UL
Certificat Nº (cURus)	E92202

Téléchargements

Données techniques	CAD data – STEP
Données techniques	WSCAD
Notification de modification produit	20220214 Technical change to HDC housings 20220214 Technische Änderung bei HDC-Gehäusen
Documentation technique	1788670000_HDC_10A_KLU_1M25G_STP_Blatt__1.pdf
Catalogue	Catalogues in PDF-format
Brochures	FL FIELDWIRING EN FL FIELDWIRING EN

HDC 10A KLU 1M25G

Weidmüller Interfaces GmbH & Co. KG

Postfach 3030

32760 Detmold

Tel. +49 5231 14-0

Fax. +49 5231 14-2083

info@weidmueller.com

www.weidmueller.com
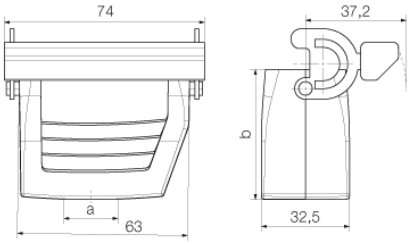
Dessins