Bases magnétiques / Supports d'arbre / Supports de cadran

Supports d'indicateur / Supports de cadran

■Caractéristiques : compact mais atteint des forces d'attraction importantes grâce à l'utilisation de Néodyme-Fer-Bore. Pour jeu de bras, **P.2034**

■Bases magnétiques

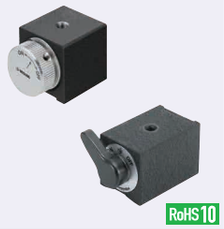

MGNBS

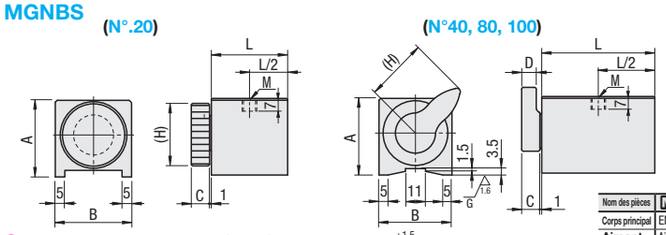

Nom des pièces	M Matériau	S Traitement de surface
Corps principal	EN 1.0038 équiv.	Finition peinte
Aimant	Aimant néodyme	-
Bouton	ABS	-

En raison de la peinture de finition texturisée, la tolérance de la cote B est de $^{+1.5}_{0}$.
Ne pas fixer d'objets magnétiques.

Référence pièce Type	N°	Force d'attraction N	A	B	L	(H)	C	D	M (normal)	Poids (g)	Prix unitaire 1 à 9 pièce(s)	Remise sur volume 10 à 20 pièces
MGNBS	20	200	30	30	30	25	9	-	M6	200		
	40	400	40	40	42	34	10	8		400		
	80	800	42	40	62				M8	700		
	100	1000	42	40	73					800		

Pour les commandes supérieures aux quantités indiquées, voir auprès de WOS

■Supports d'arbre - Ressort intégré

KSHL D12, 16, 20

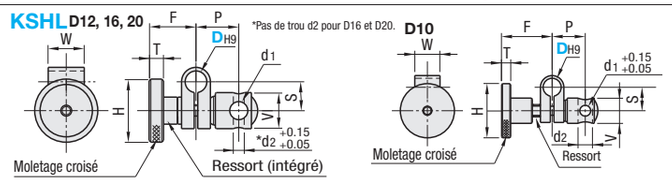

M Matériau	S Traitement de surface
EN 1.1191 équiv.	Oxydé noir

Référence pièce Type	DH9		d1 Diamètre	d1 Tolérance	d2	P	F	H	S	V	T	W	Prix unitaire 1 à 9 pièce(s)	Remise sur volume 10 à 20 pièces
KSHL	10	$^{+0.036}_{0}$	8	$^{+0.18}_{+0.09}$	6	18.4	28	30	13	14	5	14		
	12	$^{+0.043}_{0}$	10	H9 $^{+0.036}_{0}$		24	26	35	16	20	8	20		
	16		12	H9 $^{+0.043}_{0}$	-	27.5	32	40	22	22		28		
	20	$^{+0.052}_{0}$				38.5	40	50	28	28	10	30		

Pour les commandes supérieures aux quantités indiquées, voir auprès de WOS

■Supports d'arbre

MGNBSH

■D=10, 12 ■D=16

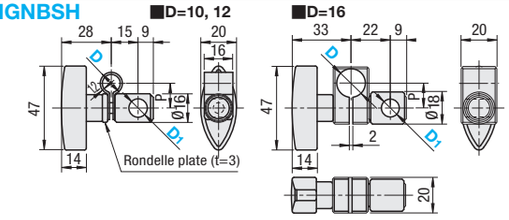

Nom des pièces	M Matériau	S Traitement de surface
D (D=10, 12)	EN 1.1525 équiv.	Oxydé noir
D (D=16), D1	EN 1.0715 équiv.	Oxydé noir
Bouton	ABS	-

Référence pièce Type	D	D1	P	Poids (g)	Prix unitaire 1 à 9 pièce(s)	Remise sur volume 10 à 20 pièces
MGNBSH	10	8 10	14	50		
	12	8 10	16.5	50		
	16	10 12	14	100		

Pour les commandes supérieures aux quantités indiquées, voir auprès de WOS

■Supports de cadran

MGNBSD

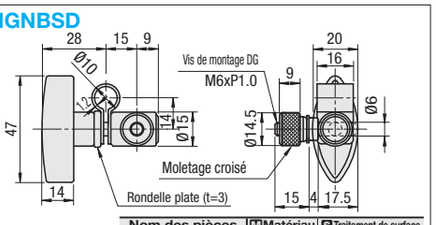

Nom des pièces	M Matériau	S Traitement de surface
Ø10	EN 1.1525 équiv.	Oxydé noir
Corps principal et vis de fixation	EN 1.0715 équiv.	Oxydé noir
Bouton	ABS	-

Référence pièce	Poids (g)	Prix unitaire 1 à 9 pièce(s)	Remise sur volume 10 à 20 pièces
MGNBSD	70		

Pour les commandes supérieures aux quantités indiquées, voir auprès de WOS

Example ■Support de cadran - Ex. d'application

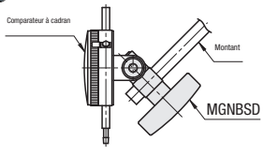

Ordering Example

Référence pièce	-	D1
MGNBS80 KSHL12 MGNBSH12 MGNBSD	-	8

■Supports indicateur

MGNBSK

■Corps principal de la fixation

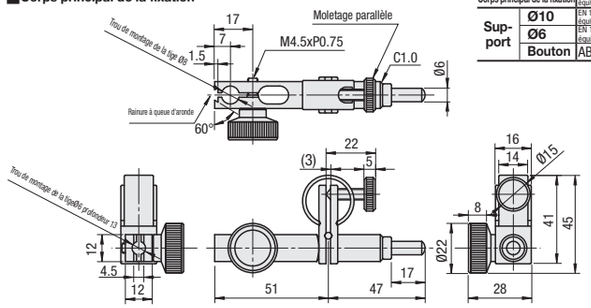

Nom des pièces		M Matériau	S Traitement de surface	A Accessoire
Corps principal de la fixation		EN 1.0715 équiv.	Oxydé noir	Réducteur 1 pc. (pour conversion de Ø8 à Ø6)
Support	Ø10	EN 1.1525 équiv.	Oxydé noir	
	Ø6	EN 1.0715 équiv.	Oxydé noir	
	Bouton	ABS	-	

■Support

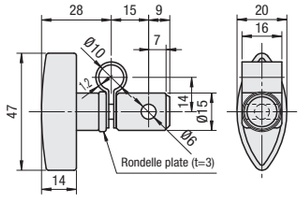

Example

L'angle de pointe peut être réglé en tournant la molette.

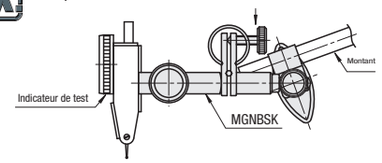

Référence pièce	Poids (g)	Prix unitaire 1 à 9 pièce(s)	Remise sur volume 10 à 20 pièces
MGNBSK	170		

Pour les commandes supérieures aux quantités indiquées, voir auprès de WOS

■Caractéristiques : le support de cadran étant fixé par serrage de l'axe du comparateur à cadran avec un manchon pince, son montage n'endommage pas l'axe.

■Supports de cadran

DGHL1

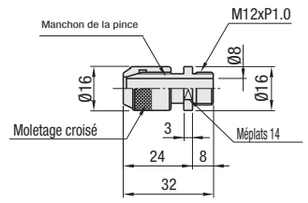

Nom des pièces	M Matériau	S Traitement de surface	
		Bouton	Collet
Supports de cadran	JIS-SUP6 (Acier à ressort)	Placage au chrome	Finition sablée

Example

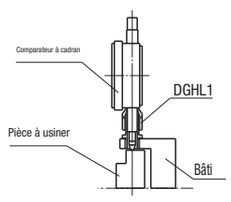

Référence pièce	Prix unitaire 1 à 9 pièce(s)	Remise sur volume 10 à 20 pièces
DGHL1		

Pour les commandes supérieures aux quantités indiquées, voir auprès de WOS

Ordering Example

Référence pièce
MGNBSK DGHL1

Example

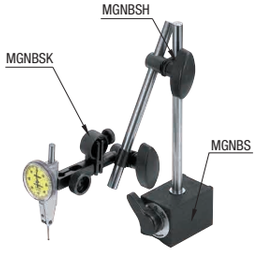

Example
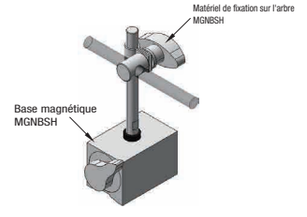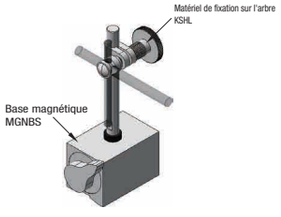
Des combinaisons de ces ex. d'application sont disponibles sur notre site Web.
Infos sur les procédures de sélection **P.87**