Cames de capteur optique

Type fendu (fente pleine, à fente, fente configurable)

■L'utilisation combinée au capteur optique permet une détection de la vitesse de rotation.

■Type fendu
(fente pleine, à fente, fente configurable)

Type			M Matériau	S Traitement de surface	A Accessoires
Plein	Fendu	Fente configurable			
HPSCN	HPSC	HPSCZ	EN AW-6063 équiv.	Anodisé noir	Vis de serrage x2
HPSCWN	HPSCW	HPSCWZ		Anodisé clair	

■Plein ■À fente ■Fente configurable

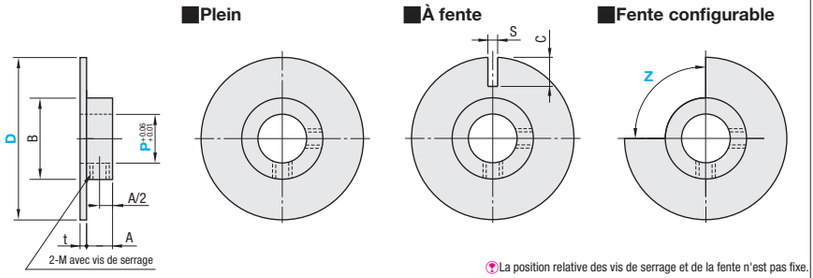

La position relative des vis de serrage et de la fente n'est pas fixe.

Référence pièce Type	D	Sélection P	Z Incrément de 1°	M	A	B	C	S	t	HPSCN, HPSCWN Prix unitaire 1 à 9 pièce(s)	HPSCN, HPSCWN Remise sur volume 10~50	HPSC, HPSCW Prix unitaire 1 à 9 pièce(s)	HPSC, HPSCW Remise sur volume 10~50	HPSCZ, HPSCWZ Prix unitaire 1 à 9 pièce(s)	HPSCZ, HPSCWZ Remise sur volume 10~50
(plein) HPSCN HPSCWN	28	5 6 8	10~350 (Uniquement disponible pour le type à fente configurable)	M3	5.5	14	6.5	1.5	1.5						
	32	3 4 5 6 6.35 8													
	40	3 4 5 6 6.35 8				20		2							
		9.5 10 12		M4											
(fendu) HPSC HPSCW	45	5 6 8		M3											
		10 12 15			7.5	25		2.5							
(fente configurable) HPSCZ HPSCWZ	50	4 5 6 6.35 8		M3											
		9.5 10 12 15		M4											
	60	6 6.35 8				30									
		9.5 10 12 15													

Ordering Example: Référence pièce - P - Z
HPSCZ50 - 9.5 - 180

Alterations: Référence pièce - P(PC) - (SC, PC, NC)
HPSC40 - PC11 - SC1.8

	Largeur de la fente	Diam. de l'alésage de l'arbre	Nombre de fentes (pas égal)
Modifications	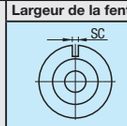	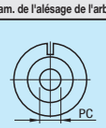	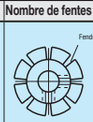
Code	SC	PC	NC
Spéc.	SC=incrément de 0.1mm 1.0≤SC≤3.0 Uniquement applicable à HPSC et HPSCW.	D / Sélection de PC 32: 7 40: 7 9 11 50: 7 9 11 13 14 Uniquement applicable à HPSCN, HPSCWN, HPSC et HPSCW.	Spécifier le nombre de fentes après le symbole NC. Ex.) Avec 3 fentes >> NC3 2≤NC≤10 Le nombre de fentes 7 ne peut pas être sélectionné. Uniquement applicable à HPSC et HPSCW. Ne s'applique pas à D28.

Example

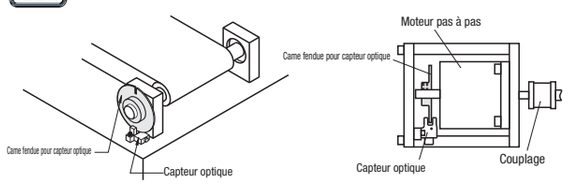

Cames de capteur optique

Plastique, à serrage, 180°, angle réglable

■Plastique

Type	M Matériau	S Traitement de surface	A Accessoires
HPJC	Polyacétal (noir)	-	Vis de serrage x2

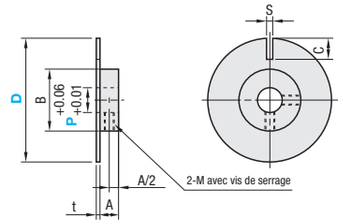

Référence pièce Type	D	Sélection P	M	A	B	C	S	t	Prix unitaire 1 à 9 pièce(s)	Remise sur volume 10~50
HPJC	32	5 6 8	M3	5.5	14	8.5	1.5	1.5		
	40	5 6 8			20		2			
		10 12	M4							
	50	6 8	M3	7.5	25		2.5			
		10 12 15	M4							

Ordering Example: Référence pièce - P
HPJC40 - 6

■Serrage

Type	M Matériau	S Traitement de surface	A Accessoires
HPSCC	EN AW-6063 équiv.	Anodisé noir	Vis de serrage x2

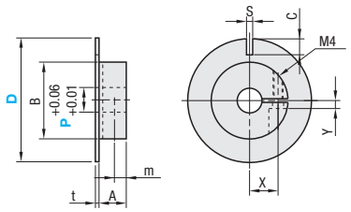

Référence pièce Type	D	Sélection P	A	m	B	C	S	X	Y	t	Prix unitaire 1 à 9 pièce(s)	Remise sur volume 10~50
HPSCC	50	8 10 12 15	11	4.75	31	6.5	2.5	11.5	4.8	1.5		

Ordering Example: Référence pièce - P
HPSCC50 - 15

■180°

Type	M Matériau	S Traitement de surface	A Accessoires
PSC	Nylon 6 (fibre de verre à 30%)	-	Vis de serrage x3
PSCH	EN AW-6063 équiv.	Anodisé noir	

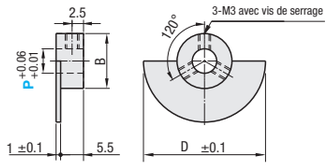

Référence pièce Type	P	B	D	PSC Prix unitaire 1 à 9 pièce(s)	PSC Remise sur volume 10~50	PSCH Prix unitaire 1 à 9 pièce(s)	PSCH Remise sur volume 10~50
PSC PSCH	6	13	28				
	8	15	30				
	10	17	32				
	12	19	34				

Ordering Example: Référence pièce
PSC10

■**Caractéristiques** : l'angle de la fente peut être réglé après l'installation.

■Angle réglable

Type	Pièce	M Matériau	S Traitement de surface	A Accessoires
HPSCA	Corps principal	EN AW-6063 équiv.	Anodisé noir	Vis de serrage x2
	Plaque à angle réglable	EN AW-5052 équiv.		

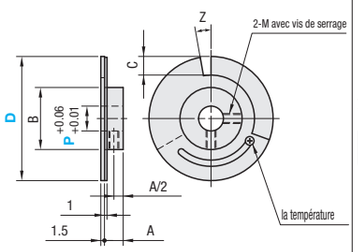

Référence pièce Type	D	Sélection P	Plage de réglage Z	M	A	B	C	Profondeur effective de la fente*	Prix unitaire 1 à 9 pièce(s)	Remise sur volume 10~50
HPSCA	40	5 6 8	10~120	M3	5.5	20	6	5.5mm		
		10 12		M4						
	50	6 8		M3	7.5	25	8.5	6.8mm		
		10 12 15		M4						

* La profondeur effective de la fente est plus importante que l'alésage en C à cause de la vis de réglage (et de la fente).

Ordering Example: Référence pièce - P
HPSCA40 - 12