Goussets
Poids réduit

■**Caractéristiques :** type à poids réduit. Obtention d'un gain de poids maximum de 35% par rapport aux produits conventionnels (**P.2197**).

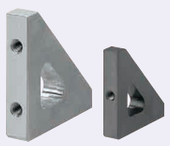

Type	M Matériau	S Traitement de surface
RACM	EN 1.0038 équiv.	Placage autocatalytique au nickel
RACA	Alliage d'aluminium série 5000	-
RACW		Anodisé clair
RACV		Anodisé noir

■**Lorsque A=30**

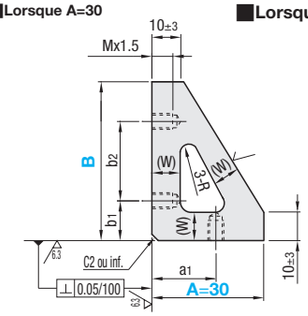

■**Lorsque A≥40**

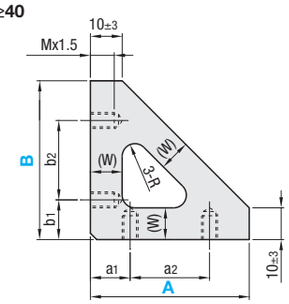

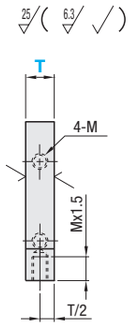

RoHS10

Lorsque A=30, le côté A présente un trou taraudé. Certains trous taraudés ne sont pas traversants.

Référence pièce Type	A	B	Selection T EN 1.0038 équiv.	Selection T Alliage d'aluminium série 5000	M	Pas du côté A a_1	Pas du côté A a_2	Pas du côté B b_1	Pas du côté B b_2	Enlèvement de matière (W)	Enlèvement de matière R	Poids (g : valeur de référence) EN 1.0038 équiv.	Poids (g : valeur de référence) Alliage d'aluminium série 5000	Prix unitaire RACM	RACA	RACW	RACV
(EN 1.0038 équiv.) RACM (Alliage d'aluminium série 5000) RACA RACW RACV	30	30	6	6	3	20	-	10	*10	6	4	27.5	9.8				
			12	12	6							55.0	19.6				
		40	9	10	5				20			49.4	20.1				
			12	12	6							67.5	24.1				
		50	9	10	5			15	20			58.5	23.9				
			12	12	6							80.3	28.7				
		60	9	10	5				30			68.4	28.0				
			12	12	6							94.0	33.6				
		80	9	10	5				50			88.1	36.2				
			12	12	6							121.4	43.4				
	40	40	9	10	5	15	15	15	15	8	4	67.7	27.3				
			12	12	6							91.8	32.8				
		50	9	10	5	10	20	12.5	25			78.4	31.8				
			12	12	6	15	15	15	20			106.9	38.2				
		60	9	10	5	10	20		30			89.5	36.5				
			12	12	6	15	15					122.6	43.8				
		80	9	10	5	10	20	20	40			112.5	46.1				
			12	12	6							154.7	55.3				
		100	9	10	5				60			135.7	55.8				
			12	12	6							187.2	67.0				
	50	50	9	10	5	12.5	25	12.5	25	10	4	101.4	40.8				
		60	9	10				15	30			113.6	46.0				
		80	9	10				20	40			139.8	57.1				
			12	12	6							191.6	68.5				
		100	9	10	5			25	50			166.7	68.4				
			12	12	8							229.4	82.0				
	60	60	9	10	5	15	30	15	30	10	4	125.8	51.4				
			12	12	6							172.5	61.7				
		80	9	10	5			20	40			150.7	62.3				
			12	12	6							208.8	74.8				
		100	9	10	5			25	50			176.2	73.4				
			12	12	8							245.8	88.1				
	80	80	9	10	5	20	40	20	40	12	5	202.3	83.2				
			12	12	6							279.0	99.8				
		100	9	10	5			25	50			231.6	96.3				
			12	12	8							322.5	115.6				
		150	9	10	5			37.5	75			307.3	129.9				
			12	12	8							434.0	155.9				
	100	100	9	10	5	25	50	25	50	15	6	309.7	127.1				
			12	12	8							426.3	152.5				
		150	9	10	5			37.5	75			398.2	166.8				
			12	12	8							557.7	200.1				

Certains trous taraudés ne seront pas traversants. La tolérance de fabrication pour * est de $^{+0.2}_{0}$. Les autres cotes correspondent à la tolérance générale (JIS B 0405).

Ordering Example

Référence pièce	-	B	-	T
RACM40	-	60	-	9
RACA40	-	60	-	10

Goussets
Type en pont

■**Caractéristiques :** la forme en pont permet d'utiliser le produit malgré les interférences, comme dans le cas des câblages par exemple. (Voir l'exemple d'application)

Type Trou contre-alésé	Type Trou taraudé	M Matériau	S Traitement de surface
RBUSS	-	EN 1.0038 équiv.	-
RBUB	-		Oxydé noir
RBUM	-		Placage autocatalytique au nickel
RBUA	-	EN AW-5052 équiv.	-
RBUW	RBJW		Anodisé clair
RBUV	-		Anodisé noir
RBUF	-	EN 1.4301 équiv.	-

■**Trou contre-alésé**

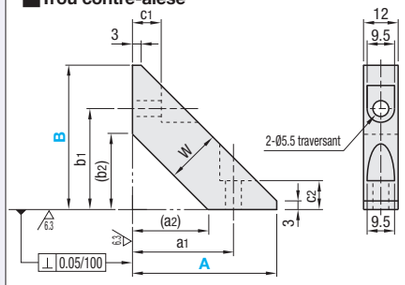

■**Trou taraudé**

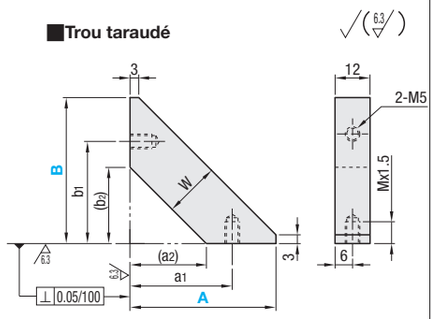

RoHS10

Référence pièce Type	A	B	a_1	b_1	(a_2)	(b_2)	c_1	c_2	W
Trou contre-alésé (EN 1.0038 équiv.) RBUSS RBUB RBUM (EN AW-5052 équiv.) RBUA RBUW RBUV (EN 1.4301 équiv.) RBUF / Trou taraudé (EN AW-5052 équiv.) RBJW	50	50	40	40	26.1	26.1	5	5	19
		80		60	29.5	48.4	10	10	
		100		80	30.3	62.6	5		
	80	80	65	65	51.8	51.8	10	10	22
		100		80	54.2	68.3			
	100	100	85	85	71.8	71.8	10	10	22
		150		125	75.6	114.6			

Ordering Example

Référence pièce	-	B
RBUF100	-	150
RBJW50	-	80

A	B	Prix unitaire Trou contre-alésé RBUSS	RBUB	RBUM	RBUA	RBUW	RBUV	RBUF	Trou taraudé RBJW
50	50								
	80								
	100								
80	80								
	100								
100	100								
	150								

Example

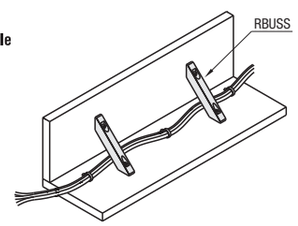

■Peut être installé sans interférence du câblage.