■Loquets magnétiques fins

RoHS 10

MGCBU

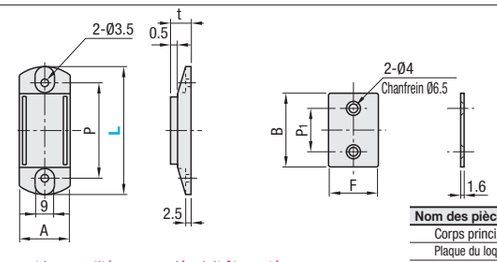

Nom des pièces	M Matériau	S Traitement de surface
Corps principal	Résine ABS	-
Plaque du loquet	EN 1.0330 équiv.	Placage au chrome
Aimant	Ferrite	-

10 pièces par paquet La quantité commandée doit être notée.

Référence pièce Type	L	P	A	t	F	B	P1	Force de rétention (kgf)	Masse (g)	Prix unitaire 1 à 9 paquet(s).	Remise sur volume 10~100
MGCBU	49	34	17	6.5	16.5	24	13	0.9	15		
	59	44	23.5	6.7	23	34	20	2.0	33		
	70	55	24.5	7.7	24	45	30	3.5	49		

10 pièces par paquet

Ordering Example — Référence pièce: MGCBU49

■Loquets magnétiques ultra fins

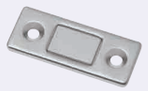

RoHS 10

MGCM

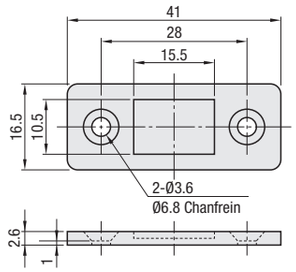

Nom des pièces	M Matériau	S Traitement de surface
Corps principal	EN 1.0330 équiv.	Placage nickel
Aimant	Néodyme	Placage nickel

Aucune plaque de loquet.

Référence pièce Type	N°	Force de rétention (kgf)	Masse (g)	Prix unitaire 1 à 9 pièce(s)	Remise sur volume 10~100
MGCM	1	1.5	12		
	2	4	12		

Ordering Example — Référence pièce: MGCM2

Example

Utiliser une vis à tête plate M3.

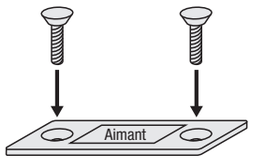

■Loquets magnétiques réglables

RoHS 10

AMGCB

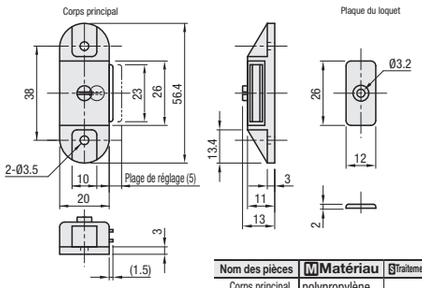

Nom des pièces	M Matériau	S Traitement de surface
Corps principal	polypropylène	-
Plaque du loquet	EN 1.0330 équiv.	Placage au chrome
Aimant	Ferrite	-

Référence pièce Type	N°	Force de rétention (kgf)	Masse (g)	Prix unitaire 1 à 9 pièce(s)	Remise sur volume 10~19	20~100
AMGCB	1	3.1	15			

■Caractéristiques • La position de l'aimant peut être réglée par incréments de 5mm.

Ordering Example — Référence pièce: AMGCB1

Example

La partie loquet se déplace vers l'avant et vers l'arrière lorsque la vis de réglage est tournée.

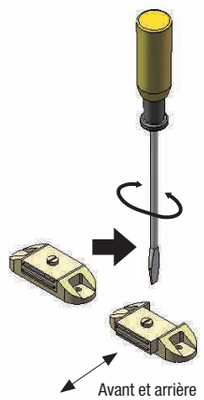

■Loquets magnétiques à faible production de poussière

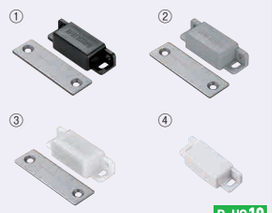

RoHS 10

MGCC

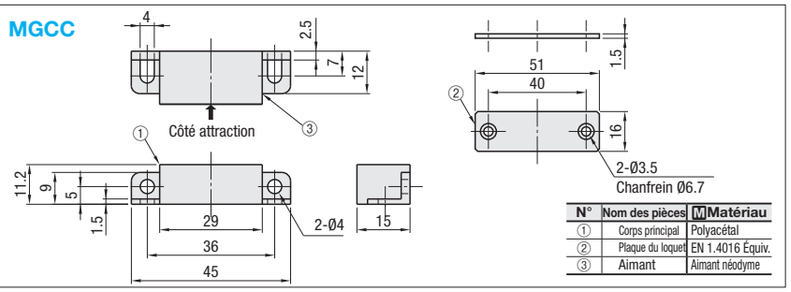

N°	Nom des pièces	M Matériau
①	Corps principal	Polyacétal
②	Plaque du loquet	EN 1.4016 Équiv.
③	Aimant	Aimant néodyme

Référence pièce Type	N°	Force de rétention (kgf)	Masse (g)	Couleur	Prix unitaire 1 à 9 pièce(s)	Remise sur volume 10~50
MGCC	1	1.0	21	①Noir		
	2	1.4	22	②Gris		
	3	2.0	24	③Blanc laiteux		
	4	3.3	25	④Blanc		

■Caractéristiques
- La structure encapsulée de l'aimant le protège de la rouille et de la poussière.
- Ces loquets magnétiques conviennent parfaitement à une utilisation en salle blanche.

La plaque de loquet n'est pas fournie pour le n°4.

Ordering Example — Référence pièce: MGCC3

■Loquets magnétiques fins à faible génération de poussière

MGCCU

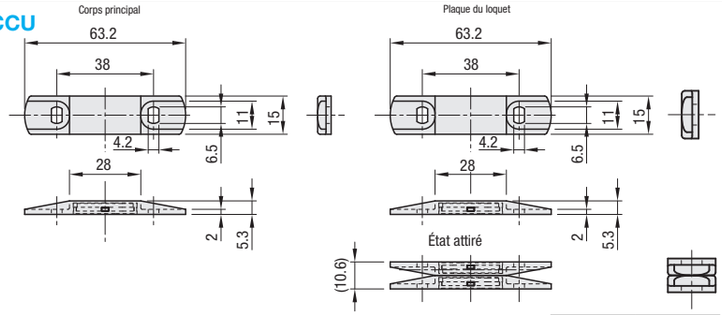

Nom des pièces	M Matériau
Corps principal	Polyacétal
Plaque du loquet	EN 1.4016 Équiv.
Aimant	Aimant néodyme

La plaque du loquet est également recouverte de plastique.

Référence pièce Type	N°	Force de rétention (kgf)	Masse (g)	Prix unitaire 1 à 9 pièce(s)	Remise sur volume 10~100
MGCCU	1	1	14		

■Caractéristiques
- La plaque du loquet est également recouverte de plastique afin de réduire encore plus la génération de particules.

Ordering Example — Référence pièce: MGCCU1

■Loquets en plastique

RoHS 10

JMCG

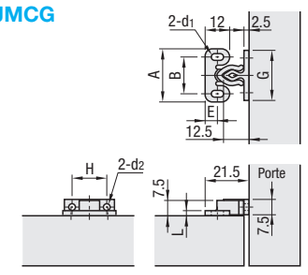

Nom des pièces	M Matériau
Côté femelle	Polyacétal
Côté mâle	Polyamide

Example

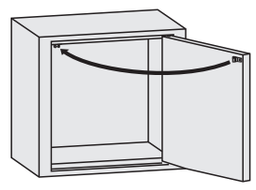

Référence pièce Type	N°	Force de rétention (kgf)	Force de verrouillage (kgf)	A	B	E	G	H	L	d1	d2	Masse (g)	Couleur	Prix unitaire 1 à 50 pièces.
JMCG	1W	1.7	2.2	26	18	6	24.5	17	2.5	3.3x6	3.3	2	Blanc crème	
	2B	2.7	3.1	24	17	7	22	15.5	2	2.5x5.5	2.5	1.5	Noir	
	2W	2.7	3.1	24	17	7	22	15.5	2	2.5x5.5	2.5	1.5	Blanc crème	

Ordering Example — Référence pièce: JMCG1W