Verrous de traction

■Verrous à tirage

RoHS10

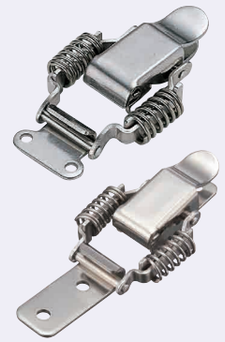

M Matériau S Traitement de surface
EN 1.4301 équiv. Polissage au tonneau

PKBSA

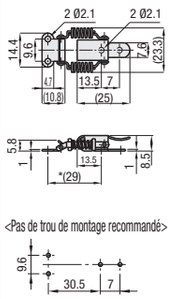

PKBS1

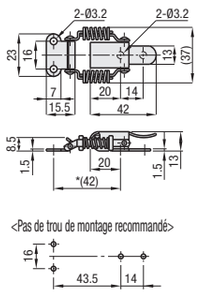

PKBS2

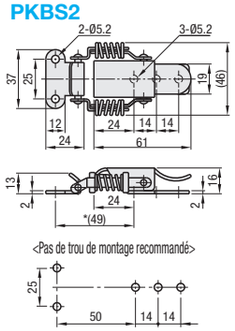

PKBSLA

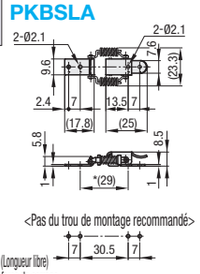

PKBSL1

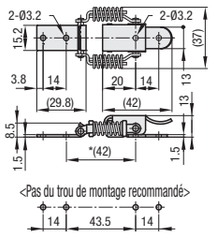

PKBSL2

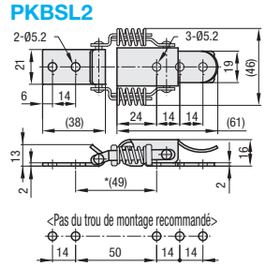

* Les dimensions entre ( ) correspondent à une distance de traction de 0mm. (Longueur libre)
Les dimensions de montage peuvent être ajustées en fonction de la force de serrage.

Référence pièce Type	N°	* Force de traction N (kgf)	Masse PKBS (g)	Masse PKBSL (g)	Prix unitaire 1 à 9 pièce(s)	Remise sur volume 10~19	20~200
PKBS PKBSL	A	20(2)	10	10			
	1	68(7)	36	40			
	2	170(17.4)	78	90			

* La force de traction représente la valeur de référence pour une distance de traction de 1 mm.

Ordering Example — Référence pièce: PKBS1, PKBSL1

■Verrous à tirage

RoHS10

M Matériau S Traitement de surface
EN 1.4301 équiv. Polissage au tonneau

PKWS1 (Acier inoxydable)

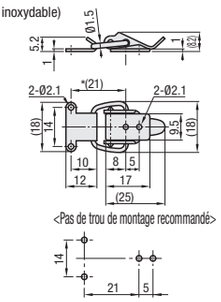

PKWS2 (Acier inoxydable)

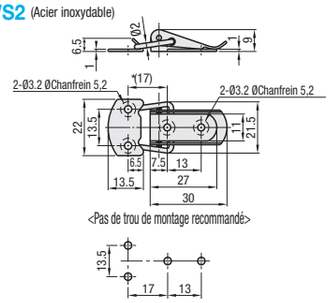

Vis recommandée : Vis cruciforme à tête cylindrique M2

Example

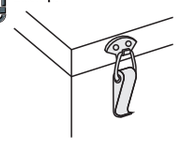

PKWS3 (Acier inoxydable)

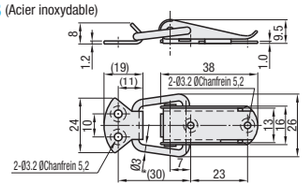

PKWS4 (Acier inoxydable)

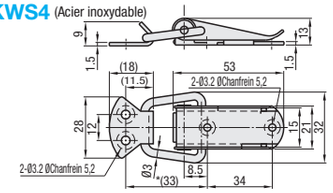

* Les dimensions sont pour une distance de tirage de 0 mm. (Dimension de montage recommandée)

Référence pièce Type	N°	* Force de traction N (kgf)	Masse (g)	Prix unitaire 1 à 49 pièce(s).	Remise sur volume 50~200
PKWS	1	49(5)	11		
	2	78(8)	12		
	3	98(10)	18		
	4	147(15)	37		

* La force de traction représente la valeur de référence pour une distance de traction de 1 mm.

Ordering Example — Référence pièce: PKWS1

Verrous de traction avec cache / Verrous de traction pour charges moyennes

■Verrous à tirage réglables

RoHS10

PKCS1

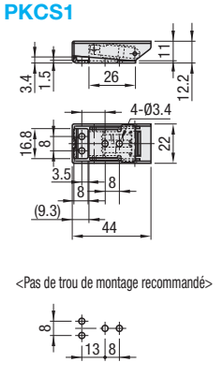

PKCS2

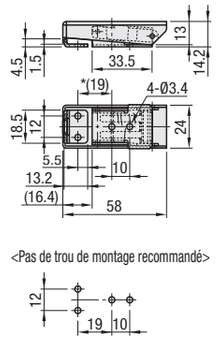

PKCS3

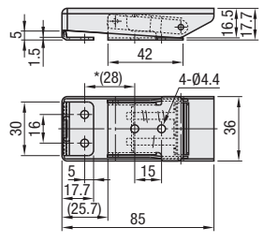

* Les dimensions correspondent à la valeur de serrage 0 mm.

M Matériau S Traitement de surface
EN 1.4301 équiv. Polissage au tonneau

Référence pièce Type	N°	*Force de traction N(kgf)	Masse (g)	Prix unitaire 1 à 9 pièce(s)	Remise sur volume 10~50
PKCS	1	12 (1.2)	25		
	2	69 (7)	53		
	3	81 (8.3)	115		

* La force de traction représente la valeur de référence pour une distance de traction de 1 mm.

Ordering Example — Référence pièce: PKCS2

■Verrous de traction en acier inoxydable pour charges moyennes

RoHS10

PKWSA

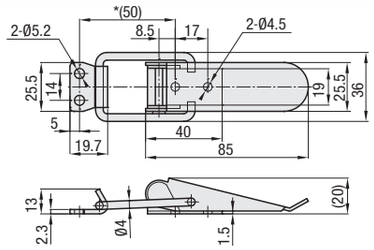

<Pas du trou de montage recommandé>

* Les dimensions correspondent à la valeur de serrage 0 mm.

M Matériau S Traitement de surface
EN 1.4301 équiv. Polissage au tonneau

Référence pièce Type	N°	* Force de traction N (kgf)	Masse (g)	Prix unitaire 1 à 9 pièce(s)	Remise sur volume 10~29	30~49	50~200
PKWSA	1	245 (25)	80				

* La force de traction représente la valeur de référence pour une distance de traction de 1 mm.

Ordering Example — Référence pièce: PKWSA1

■Verrous à tirage pour charges moyennes

RoHS10

PKWSZ

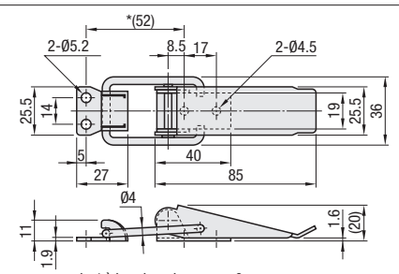

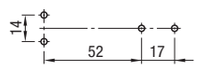

<Pas de trou de montage recommandé>

* Les dimensions correspondent à la valeur de serrage 0 mm.

M Matériau S Traitement de surface
EN 1.0330 équiv. Galvanisation au zinc

Référence pièce Type	N°	* Force de traction N (kgf)	Masse (g)	Prix unitaire 1 à 9 pièce(s)	Remise sur volume 10~29	30~49	50~200
PKWSZ	1	245 (25)	79				

* La force de traction représente la valeur de référence pour une distance de traction de 1 mm.

Ordering Example — Référence pièce: PKWSZ1