RoHS10

MTC

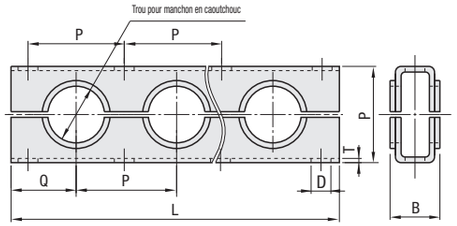

Matériau : EN 1.0320 équiv. (enroulé à chaud)
* Peinture noire

Référence pièce Type	N°	N (nombre de trous) Sélection	L	P	Q	B	D	T	Boulon d'assemblage recommandé (normal) Une pile	Deux piles	Prix unitaire 1 à 9 pièce(s)	Remise sur volume 10~50
MTC	38	1	55	37.5	27.5	26	9	2.3	M8-50	M8-90		
		2	92.5									
		3	130									
		4	167.5									
		5	205									
	50	1	70	50	35	26	9	2.3	M8-65	M8-115		
		2	120									
		3	170									
		4	220									
		5	270									
	75	1	100	75	50	38	11	3.2	M10-90	M10-170		
		2	175									
		3	250									
		4	325									
		5	400									
	100	1	130	100	65	42	11	4	M10-120	-		
		2	230									

Les dimensions L des boulons d'assemblage recommandés sont destinées à l'utilisation d'adaptateurs à souder (MCWA) **P.1290**.
Avant utilisation et pour chaque méthode d'assemblage, veiller à bien confirmer la longueur.

Nombre de combinaisons possibles

Haut / Bas	38	50	75	100
38	*○	×	×	×
(MCKB)	38-8			
50	×	*○	×	×
(MCKB)		50-8		
75	○	○	*○	×
(MCKB)	75-8	75-8	75-10	
100	×	○	×	○
(MCKB)		100-8		100-10

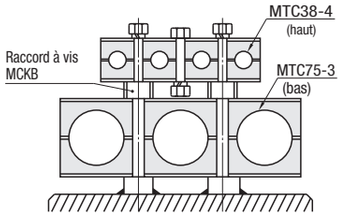

Exemple de montage en 3D

* Permet le montage à l'aide des vis à tête hexagonale recommandées (2 piles).
○ : Permet le montage à l'aide de raccords à vis (MCKB).
× : Le montage n'est pas possible.

Ordering Example

Référence pièce	-	N (nombre de trous)
MTC50	-	4

Example

Fixation du collier sur le cadre en plaçant un adaptateur de montage sur le corps du collier.

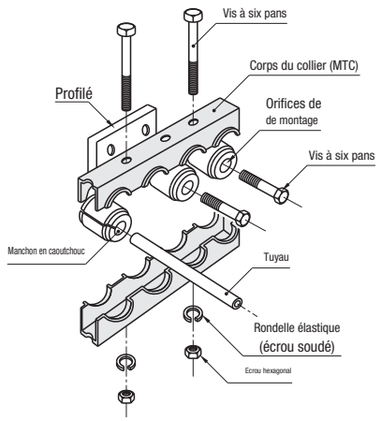

Fixation du corps du collier en soudant l'adaptateur à souder (écrou à souder) sur le cadre.

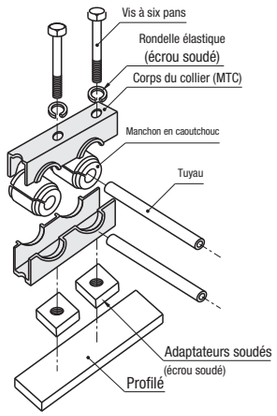

■Manchons en caoutchouc

RoHS10

MCBR (pour les tuyaux en pouces)
MCBM (pour les tuyaux en système métrique)

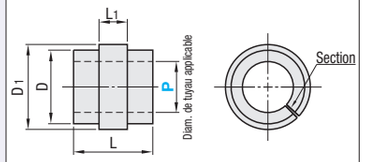

Tuyau en pouces D.E. Nominal	mm
1/8	10.5
1/4	13.8
3/8	17.3
1/2	21.7
3/4	27.2
1	34.0
1 1/4	42.7
1 1/2	48.6
2	60.5

Matériau : caoutchouc néoprène

Référence pièce Type	N°	P=Sélection du diam. de tuyau utilisable (Pour les tuyaux en pouces, sélectionner les nombres ci-dessus)	L	L_1	D	D_1	N° du corps applicable
MCBR (pour les tuyaux en pouces)	38	1 (1/8) 2 (1/4) 3 (3/8)	36	13.2	22.8	28.8	38
	50	1 (1/8) 2 (1/4) 3 (3/8) 4 (1/2) 6 (3/4)	36	13.2	33.2	40.8	50
	75	3 (3/8) 4 (1/2) 6 (3/4) 8 (1) 10 (1, 1/4)	48	19.3	56	64.4	75
	100	6 (3/4) 8 (1) 10 (1, 1/4) 12 (1, 1/2) 16 (2)	52	17.8	76	88	100
MCBM (Pour tuyaux en système métrique)	38	6 8 10 12 15 16 18	36	13.2	22.8	28.8	38
	50	10 12 15 16 18 20 22 25 30	36	13.2	33.2	40.8	50
	75	10 12 15 16 18 20 22 25 28 30 32 34 35 38 40 42	48	19.3	56	64.4	75
	100	28 30 32 35 38 40 42 50	52	17.8	76	88	100

N°	P	MCBR (pour les tuyaux en pouces) Prix unitaire 1 à 9 pièce(s)	Remise sur volume 10~50	MCBM (pour les tuyaux en système métrique) Prix unitaire 1 à 9 pièce(s)	Remise sur volume 10~50
38	1				
	2				
	3				
50	1				
	2				
	3				
	4				
	6				
75	3				
	4				
	6				
	8				
	10				
100	6				
	8				
	10				
	12				
	16				

N°	P	MCBR (pour les tuyaux en pouces) Prix unitaire 1 à 9 pièce(s)	Remise sur volume 10~50	MCBM (pour les tuyaux en système métrique) Prix unitaire 1 à 9 pièce(s)	Remise sur volume 10~50
38	6				
	8				
	10				
	12				
	15				
	16				
	18				
50	10				
	12				
	15				
	16				
	18				
	20				
	22				
	25				
	30				
75	10				
	12				
	15				
	16				
	18				

N°	P	MCBM (pour les tuyaux en système métrique) Prix unitaire 1 à 9 pièce(s)	Remise sur volume 10~50
75	20		
	22		
	25		
	28		
	30		
	32		
	34		
	35		
	38		
	40		
	42		
100	28		
	30		
	32		
	35		
	38		
	40		
	42		
	50		

■Adaptateurs de montage

RoHS10

MCMA

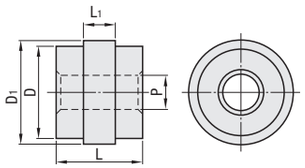

Matériau : alliage d'aluminium moulé sous pression (EN AC-46100 équiv.)

Référence pièce Type	N°	P	L	L_1	D	D_1	N° du corps applicable	Prix unitaire 1 à 9 pièce(s)	Remise sur volume 10~50
MCMA	38	8.5	32	13.3	21.2	28.8	38		
	50	8.5	32	13.3	31.2	40.8	50		
	75	13	43	19.5	54	64.4	75		

■Raccords à vis

RoHS10

MCKB

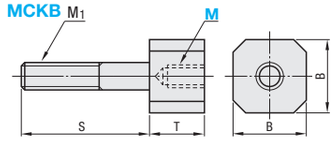

*Détails sur les colliers utilisables
Se reporter à l'exemple d'app. P.1289

Matériau M=8 EN 1.1191 équiv.
M=10 EN 1.7220 équiv.
Traitement de surface :Chromate trivalent

Référence pièce Type	N°	M (normal)	S	T	B	M1 (normal)	N° du corps applicable	Prix unitaire 1 à 9 pièce(s)	Remise sur volume 10~50
MCKB	38	8	50	23	17	M8	38		
	50	8	65	23	17	M8	50		
	75	8	90	23	17	M10	75		
		10	90	33	17	M10	75		
	100	8	120	23	17	M10	100		
		10	120	33	17	M10	100		

■Adaptateurs à souder

RoHS10

MCWA

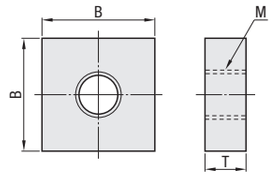

Matériau : EN 1.0038 équiv.

Référence pièce Type	N°	M (normal)	T	B	N° du corps applicable	Prix unitaire 1 à 9 pièce(s)	Remise sur volume 10~50
MCWA	38	M8	16	25	38		
	50	M8	16	25	50		
	75	M10	19	38	75		
	100	M10	25	44	100		

Ordering Example

Référence pièce	-	P ou M
MCBM38	-	10
MCMA50		
MCKB100	-	8
MCWA75		