Tubes

■Tubes en caoutchouc fluoré
Type transparent
PUTFB
PUTFBL

Ⓜ Matériau : Caoutchouc fluoré

Référence pièce		Longueur standard (m)	Longueur configurable (incrément de 0.5mm)	D.I. (mm)	Précision du D.E. (mm)	Pression de fonctionnement max. (MPa)	Pression de rupture (MPa)	Masse (kg/m)	Standard		Longueur configurable	
									Prix unitaire	Remise sur volume	Prix unitaire/m	Remise sur volume/m
Type	D.E. (mm)	PUTFB	PUTFBL						1 à 4 pièce(s)	5~10	1 à 4 pièce(s)	5~10
PUTFB (Longueur standard) PUTFBL (Longueur configurable)	4	10	0,5~9,5 10,5 ~19,5	2	±0.15	0.248	0.993	0.018				
		20										
	6	10		4		0.149	0.594	0.030				
		20										
	8	10		6		0.09	0.360	0.042				
		20										
	10	10		8		0.049	0.195	0.053				
		20										

■**Caractéristiques :** Excellentes performances en matière de transparence et de résistance aux produits chimiques.

■Tubes en caoutchouc fluoré
Type résistant à la chaleur
PUTFG
PUTFGL

Ⓜ Matériau : Caoutchouc fluoré

Référence pièce		Longueur standard (m)	Longueur configurable (incrément de 0.5mm)	D.I. (mm)	Rayon de fléchissement min. (mm)	Précision du D.E. (mm)	Pression de fonctionnement max. (MPa)	Pression de rupture (MPa)	Masse (kg/m)	Standard		Longueur configurable	
										Prix unitaire	Remise sur volume	Prix unitaire/m	Remise sur volume/m
Type	D.E. (mm)	PUTFG	PUTFGL							1 à 4 pièce(s)	5~10	1 à 4 pièce(s)	5~10
PUTFG (Longueur standard) PUTFGL (Longueur configurable)	4	10	0.5~9.5 10.5~19.5	2	-	±0.15	-	-	0.019				
		20											
	6	10		4	20		-	-	0.031				
		20											
	8	10		6	25		0.088	0.35	0.044				
		20											
	10	10		8	35	±0.2	-	-	0.080				
		20											

■**Caractéristiques :** Excellente résistance à la chaleur (~200°C), à l'huile, à l'ozone et aux produits chimiques.

■Tubes en silicone
PUTC
PUTCL

Ⓜ Matériau : Caoutchouc de silicone RoHS10

Référence pièce		Longueur standard (m)	Longueur configurable (incrément de 0.5mm)	D.I. (mm)	Rayon de fléchissement min. (mm)	Masse (kg/m)	Standard		Longueur configurable	
							Prix unitaire	Remise sur volume	Prix unitaire/m	Remise sur volume/m
Type	D.E. (mm)	PUTC	PUTCL				1 à 4 pièce(s)	5~10	1 à 4 pièce(s)	5~10
PUTC (Longueur standard) PUTCL (Longueur configurable)	4	10	0.5~9.5 10.5~19.5	2	10	0.011				
		20								
	6	10		4	20	0.018				
		20								
	8	10		6	45	0.025				
		20								
	10	10		8	70	0.033				
		20								
	12	10		9	65	0.058				
		20								

Ordering Example

Référence pièce	-	Longueur
PUTFB4	-	10
PUTCL4	-	3.5

Fixations du tube / Cutter pour tube

■Fixations de tube

RoHS10

Type	Ⓜ Matériau	Ⓢ Traitement de surface
CUCLP	EN 1.0330 équiv.	Galvanisation au zinc
CUCLPS	EN 1.4301 équiv.	-

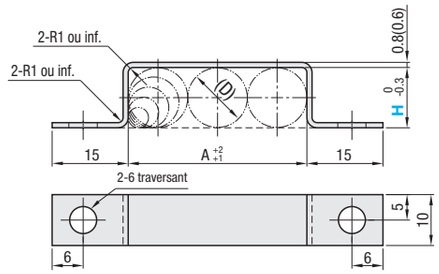

Les dimensions entre ( ) s'appliquent à CUCLPS.

Référence pièce		Nombre de tubes	A	D.E. du tube utilisable (D)	Prix unitaire	
Type	H				CUCLP	CUCLPS
CUCLP CUCLPS	4	2~10	4 pièces	4		
	6		6 pièces	6		
	8		8 pièces	8		
	10		10 pièces	10		
	12		12 pièces	12		

Ordering Example

Référence pièce
CUCLP4

■Inserts pour tubes souples

RoHS10

Type	Ⓜ Matériau	Ⓢ Traitement de surface
PUIT	EN CW508L Équiv.	Placage autocatalytique au nickel
PACK-PUSIT	EN 1.4301 équiv.	-

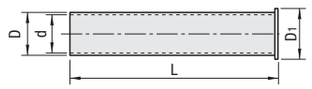

Référence pièce		D.I. du tube utilisable (mm)	D	d	D_1	L	PUIT		PACK-PUSIT	
							Prix unitaire	Remise sur volume	Prix unitaire	Remise sur volume
Type	D.E. du tube utilisable (mm)						1 à 9 pièce(s)	10~30	1 à 2 paquet(s)	3~10
PUIT PACK-PUSIT	4	2.5	2.5	2.1	2.8	18				
	6	4	4.0	3.6	4.5	18.5				
	8	5	5.0	4.6	5.5	20				
	10	6.5	6.5	6.1	7.0	22				

Ordering Example

Référence pièce
PUIT4

10 pièces par paquet pour PACK-PUSIT.

■**Caractéristiques**
- Empêche la rétraction du tube de l'intérieur.
- Insérer cet élément dans la pièce de raccordement des tubes souples.

■Cutter pour tube
TCK

■Lame de rechange de cutter pour tube
TCKE

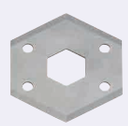

RoHS10

TCK

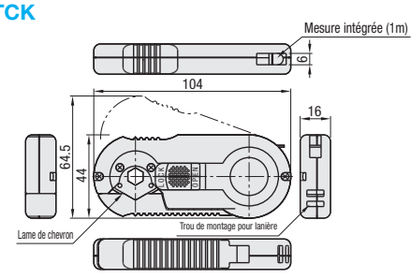

Référence pièce	Prix unitaire
Type	1 à 20 pièce(s).
TCK	

Référence pièce	Quantité	Prix unitaire
Type		1 à 10 pièce(s)
TCKE	10 Pièces. / Définir	

■**Caractéristiques**
- Il est possible d'utiliser de nouvelles arêtes en faisant tourner la lame de chevron de 180 degrés.
- Le tube peut être coupé à la longueur voulue à l'aide de la graduation intégrée.
- Le cutter pour tube peut être rangé de façon sûre à l'aide du mécanisme de verrouillage.

Ordering Example

Référence pièce
TCK