Bases de charnière

Fixation du côté inférieur En U

Caractéristiques : La fixation du côté inférieur permet un gain d'espace en largeur.

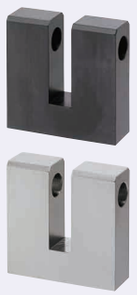

W fixe		W, H configurables			M Matériau	S Traitement de surface	A Accessoire (type H7 à taraud)
Type H7	Type exempt d'huile	Type H7	Type H7, à taraud	Type exempt d'huile			
HKUB	-	HGBUB	HGBUBT	-	EN 1.1191 équiv.	Oxydé noir	Vis de serrage 2 pièces (EN 1.4301 équiv.)
HKUM	-	HGBUM	-	-		Placage autocatalytique au nickel	
HKUS	HKUSM	-	-	HGBUSM	EN 1.4301 équiv.	-	

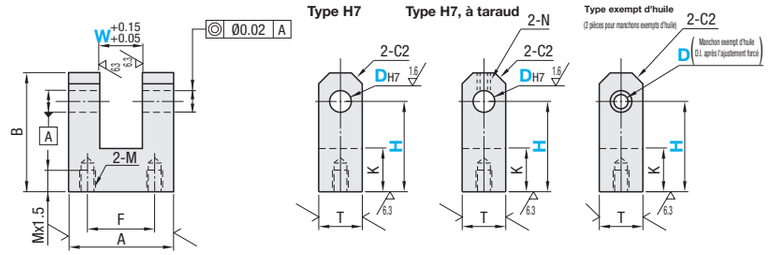

RoHS10

W fixe

Référence pièce				H Incrément de 1mm	W	A	F	B	K	T	M (normal)	Manchon exempt d'huile d (D.I.)	Manchon exempt d'huile L (Longueur totale)
Type	D	Type H7 Tolérance D	Type exempt d'huile Tolérance D (référence)										
(H7) HKUB HKUM HKUS (exempt d'huile) HKUSM	2	+0.01 0	-	15~20	4	13	7	H+3	10	6	M3	-	-
	3			20~25	6	16	8	H+5		9		-	-
	4	+0.012 0	+0.062 0		8	19	11					4	4
	5		+0.065 0	25~30		25	16	H+6	12	12	M4	5	6
	6				10	32	20	H+8				6	10
	8	+0.015 0				38	26		14	16	M5	8	12
	10		+0.068 0	30~40		50	38	H+10				10	15
	12	+0.018 0			12					19		12	15
	13		-									-	-
	14			35~45			36	H+12	15	22	M6	-	-
	15				16							-	-
	16											-	-
	20	+0.021 0		40~50	20	65	47	H+14	18	25	M8	-	-
	25				30			H+17		30		-	-

Pour le détail des dimensions de la goupille de charnière, voir P. 1-908.

HGBUSM Manchon exempt d'huile

D	W	Manchon exempt d'huile d (D.I.)	Manchon exempt d'huile L (Longueur totale)
4	8	4	5
	9	4	4
5	9	5	6
	10	5	6
	12	5	5
6	10	6	10
	12	6	8
	15	6	6
8	15	8	10
	16	8	10
10	15	10	15
	16	10	15
	18	10	15
12	15	12	15
	16	12	15
	20	12	12

Type à W et H configurables (pour le type exempt d'huile, la dimension H est fixe)

Référence pièce				Type H7/Type H7 à taraud W Incrément de 1mm	Type H7/Type H7 à taraud H Incrément de 5mm	Type exempt d'huile W Sélectionnable	Type exempt d'huile H fixe	A	F	B	K	T	M (normal)	N
Type	D	Type H7 Tolérance D	Type exempt d'huile Tolérance D (référence)											
(H7) HGBUB HGBUM (type H7 à taraud) HGBUBT (exempt d'huile) HGBUSM	2	+0.01 0	-	3~ 5	15~20	-	-	13	7	H+3	10	6	M3	-
	3			3~ 9	20~25			16	8	H+5		9		M3
	4	+0.012 0	+0.062 0	4~12		8 9	20	19	11					
	5		+0.065 0	5~15	25~30	9 10 12	25	25	16	H+6	12	12	M4	M4
	6			6~18		10 12 15		32	20	H+8				
	8	+0.015 0		8~24	30~40	15 16	30	38	26		14	16	M5	
	10		+0.068 0	10~30		15 16 18		50	38	H+10				
	12			12~30		15 16 20						19		M5
	13	+0.018 0	-	13~30		-	-							
	14			14~30	35~45				36	H+12	15	22	M6	
	15			15~30										
	16			16~30										M6
	20	+0.021 0		20~30	40~50			65	47	H+14	18	25	M8	
	25			25~35						H+17		30		

Pour le détail des dimensions de la goupille de charnière, voir P. 1-908. Pour le type H7 à taraud, (A–W)/2≥N+2 est requis.

Ordering Example

Référence pièce	-	W	-	H
HKUB6			-	H28
HGBUB8	-	W8	-	H30

D	Prix unitaire							
	W fixe				W, H configurables			
	Type H7			Type exempt d'huile	Type H7		Type H7, à taraud	Type exempt d'huile
	HKUB	HKUM	HKUS	HKUSM	HGBUB	HGBUM	HGBUBT	HGBUSM
2				-			-	-
3				-				-
4								
5								
6								
8								
10								
12								
13				-				-
14				-				-
15				-				-
16				-				-
20				-				-
25				-				-

Bases de charnière

Fixation du côté inférieur En T

Caractéristiques : La fixation du côté inférieur permet un gain d'espace en largeur.

W fixe	W, H configurables	M Matériau	S Traitement de surface
HKKBB	HGBBB	EN 1.1191 équiv.	Oxydé noir

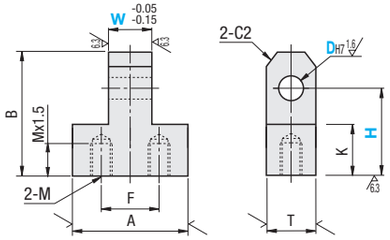

RoHS10

W fixe

Référence pièce			H Incrément de 1mm	W	A	F	B	K	T	M (normal)	Prix unitaire
Type	D	Tolérance D									
HKKBB	2	+0.01 0	15~20	4	13	7	H+3	10	6	M3	
	3		15~25	6	16	8	H+5		9		
	4	+0.012 0		8	19	11					
	5		20~30		25	16	H+6	12	12	M4	
	6			10	32	20	H+8				
	8	+0.015 0	25~35		38	26		14	16	M5	
	10		30~40		50	38	H+10				
	12	+0.018 0		12					19		
	13					36	H+12	15	22	M6	
	14		35~45								
	15			16							
	16										
	20	+0.021 0	40~50	20	65	47	H+14	18	25	M8	
	25			30			H+17		30		

Pour connaître le détail des dimensions de la goupille de charnière, voir P. 1-908.

W et H configurables

Référence pièce			W Incrément de 1mm	H Incrément de 5mm	A	F	B	K	T	M (normal)	Prix unitaire
Type	D	Tolérance D									
HGBBB	2	+0.01 0	3~5	15~20	13	7	H+3	10	6	M3	
	3		3~6	15~25	16	8	H+5		9		
	4		4~8		19	11					
	5	+0.012 0	5~10	20~30	25	16	H+6	12	12	M4	
	6		6~12		32	20	H+8				
	8	+0.015 0	8~16	25~35	38	26		14	16	M5	
	10		10~18	30~40	50	38	H+10				
	12	+0.018 0	12~18						19		
	13		13~24								
	14		14~24	35~45		36	H+12	15	22	M6	
	15		15~24								
	16		16~24								
	20	+0.021 0	20~30	40~50	65	47	H+14	18	25	M8	
	25		25~35				H+17		30		

Pour connaître le détail des dimensions de la goupille de charnière, voir P. 1-908.

Ordering Example

Référence pièce	-	W	-	H
HKKBB8			-	H27
HGBBB8	-	W8	-	H25

Example

La combinaison indiquée dans cet exemple peut être sélectionnée sur notre site Web.
Pour plus de détails sur les sélections, P.87

*Entrer le mot-clé de recherche dans la boîte de recherche sur l'e-catalogue. Le résultat de la recherche s'affiche dans la zone "Modular Assembler".

Mot-clé à rechercher dans le catalogue en ligne
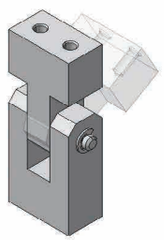
#MA515 Recherche